

Sempre Juntos!

ANO 06 | Nº 08 | Distribuição Gratuita



Retrospectiva 2020

Em um ano de superação, a Triunfo Transbrasiliana não mediu esforços para prestar serviços de excelência.



Índice

Expediente

A Sempre Juntos! é uma publicação da Triunfo Transbrasiliana Concessionária de Rodovia, responsável pela administração do trecho paulista da BR-153, entre o km 0, em Icó, e o km 347,7, em Ourinhos.

Produção Executiva:

Pricilla Ratto

Design Gráfico:

Guinther Marine

Comunicação:

Bruno Anacleto
Henry Bombarda

Tiragem:

20 mil exemplares

Foto de capa:

Acervo Triunfo Transbrasiliana

Sede Administrativa

Rodovia Transbrasiliana
(BR-153/SP) km 183+800
Caixa Postal 844
CEP 16400-972 - Lins/SP

Ouvidoria

Esclareça suas dúvidas em relação à Triunfo Transbrasiliana e os serviços referentes à concessão rodoviária da BR-153/SP. Envie suas perguntas para ouvidoria@trunfotransbrasiliana.com.br.

(14) 3500-1585

0800 72 30 153

0800 77 05 353 - Deficiente de fala

Ouvidoria ANTT - 166
ouvidoria@antt.gov.br

04 Destaque

O ano de 2020 foi um ano de superação por conta da pandemia do novo Coronavírus.

06 Atendimento aos usuários

Conheça os serviços de excelência prestados pela concessionária.

08 Localize-se

Mapa da região, serviços, telefones úteis e de emergência.

10 Sustentabilidade

Conheça as nossas boas práticas.

14 Investimentos

Conheça os principais investimentos realizados.

17 Treinamento de Segurança

Confira um dos treinamentos de segurança da Concessionária.

Fique ligado!

Nosso telefone fixo mudou.

O novo número é (14) 3500-1585

Siga-nos nas redes sociais:

www.trunfotransbrasiliana.com.br

[LinkedIn](#) Triunfo Transbrasiliana

[YouTube](#) Triunfo Transbrasiliana

[Twitter](#) @br153sp

[Instagram](#) @TriunfoTransbrasiliana

Enfrentamento à COVID-19

Sempre juntos, em todos os momentos.

O ano de 2020 foi um ano de superação por conta da pandemia do novo Coronavírus. Rapidamente tivemos que nos adaptar a uma nova realidade, enfrentar desafios e aprender a conviver com uma doença ainda sem cura.

Mesmo com o isolamento social, a Triunfo Transbrasiliana não mediu esforços e seguiu trabalhando para garantir que nosso país continuasse sendo abastecido de produtos e serviços essenciais para a manutenção da vida.

Além de seguir todas as recomendações da Organização Mundial da Saúde - OMS, desde março, a Concessionária implementou um plano de contingência com o objetivo de garantir a segurança de quem trabalha ao longo da rodovia e de quem trafega nela.

Foram diversas ações de enfrentamento à COVID-19, como a

distribuição gratuita de tags de cobrança automática com isenção de mensalidades, distribuição de mais de 1 mil kits alimentação, distribuição de 8.000 mil kits de saúde – contendo álcool em gel 70%, luvas, sabonete e máscaras de proteção facial – aos caminhoneiros, distribuição de 5 mil máscaras descartáveis de proteção facial aos usuários, reforço da higienização de toda a Companhia, disponibilização aos usuários de álcool em gel 70% tanto nas cabines das quatro praças de pedágio (Onda Verde, José Bonifácio, Lins e Vera Cruz) quanto nos banheiros das sete bases de atendimento aos usuários, adoção de teletrabalho para as equipes administrativas, além da divulgação de uma campanha educativa em seus canais de comunicação sobre o tema.

A concessionária também apoiou às ações do Programa de Prevenção de Acidentes da Confederação Nacional do Transporte – CNT e Serviço Social de Transporte e Serviço Nacional de Aprendizagem de Transporte (SEST SENAT), de São José do Rio Preto, com a entrega de kits de saúde aos motoristas em postos de combustíveis às margens da BR-153/SP.

Além dos kits, os usuários receberam orientações sobre os cuidados necessários com a higiene para evitar o contágio da COVID-19, além de receberem dicas de segurança ao volante na condução de veículos.

Mais de 8 mil kits de saúde entregues aos motoristas.

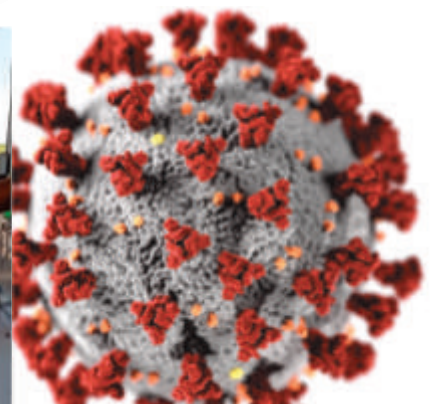

Conte conosco durante a sua viagem

Ao seu lado quando você precisar.

Certificada pela ISO 9001 - Gestão da Qualidade, a Triunfo Transbrasiliana oferece um atendimento de excelência juntos aos usuários. Os motoristas que trafegam na rodovia podem contar com equipes capacitadas para pronto atendimento mecânico ou médico. Além disso, a Concessionária disponibiliza sete bases de atendimento aos usuários que oferecem espaço climatizado, água gelada, café, banheiros, fraldários, wi-fi gratuito e atendentes treinados que fornecem informações em geral sobre

a rodovia. As bases funcionam 24h por dia e sete dias por semana.

De outubro de 2019 até outubro deste ano, as equipes operacionais realizaram quase 19 mil atendimentos, sendo 10.830 mil mecânicos, 2.282 mil médicos e 5.784 mil de remoção de veículos. Em caso de necessidade de socorro médico ou mecânico, os usuários devem acionar a Central de Atendimento 0800 72 30 153.

Deficientes auditivos ou de fala devem ligar para 0800 770 53 53. O serviço também funciona 24 horas.

A Triunfo Transbrasiliana está sempre pronta para atender os usuários da BR-153/SP. Confira os recursos e serviços que estão à disposição:

- 7 Ambulâncias de resgate*
- 2 UTI's móveis*
- 1 Ambulância reserva mista* (UTI e resgate)
- 7 Veículos de Inspeção de Tráfego
- 8 Guinchos leves
- 2 Guinchos pesados
- 1 Caminhão para captura animal.
- 1 Caminhão de combate a incêndio
- Central de Atendimento disponível 24h. 0800 72 30 153
- Central de Atendimento para deficientes auditivos ou de fala. 0800 77 05 353

*Com sistema de pressão negativa

Transbrasiliana BR-153/SP

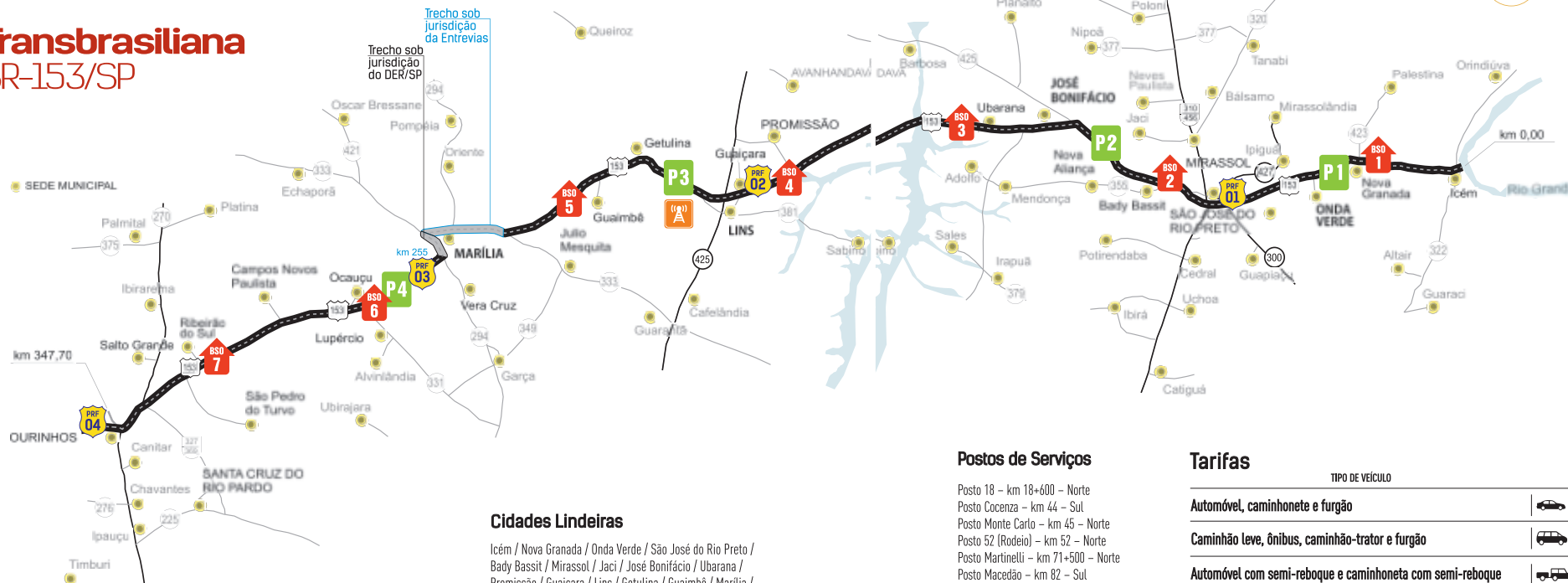

Mapa sem escala | JANEIRO/2020

Cidades Lindeiras

Içém / Nova Granada / Onda Verde / São José do Rio Preto / Bady Bassit / Mirassol / Jaci / José Bonifácio / Uberana / Promissão / Guaçuara / Lins / Getulina / Guaimbê / Marília / Vera Cruz / Ocaçu / Campos Novos Paulista / São Pedro do Turvo / Ribeirão do Sul / Salto Grande / Ourinhos

Localização Estadual da BR-153

As informações aqui contidas estão sujeitas a alterações.



Telefones Úteis

- Polícia Rodoviária Federal 191
- Bombeiros 193
- Defesa Civil 199
- Polícia Militar 190
- Disque Direitos Humanos 100
- Ibama 0800 61 8080
- Polícia Federal 194

Triunfo | TRANSBRASILIANA

Informações e emergências:
0800 72 30 153
Deficientes auditivo ou de fala:
0800 77 05 353

ouvidoria@trinfotransbrasiliana.com.br
ANTT - 166 - ouvidoria@antt.gov.br
Rodovia Transbrasiliana (BR-153), km 183+800
Caixa Postal 844, CEP 16400-972, Lins/SP
trinfotransbrasiliana.com.br

Postos de Serviços

- Posto 18 - km 18+600 - Norte
- Posto Cocenza - km 44 - Sul
- Posto Monte Carlo - km 45 - Norte
- Posto 52 (Rodeio) - km 52 - Norte
- Posto Martinelli - km 71+500 - Norte
- Posto Macedão - km 82 - Sul
- Posto Maracujá - km 96+100 - Norte
- Posto 99 Floresta - km 98+500 - Sul
- Posto Tchê - km 119 - Sul
- Posto Skinão - km 120 - Sul
- Posto Bola Branca - km 155 - Norte
- Posto Rodocar - km 171+300 - Sul
- Posto Rebucci - km 174 - Norte
- Posto Rio Feio - km 192 - Sul
- Posto Estradão - km 211+500 - Norte
- Posto Guaimbê - km 217+300 - Norte
- Posto BR-153 - km 256 - Norte/Sul
- Posto Amigos - km 289 - Sul
- Posto Salla - km 299 - Norte
- Posto Kennedy - km 339+420 - Norte
- Posto Graal - km 346 - Norte

Tarifas

TIPO DE VEÍCULO	EIXOS RODAGEM			
Automóvel, caminhonete e furgão		2	SIMPLES	R\$ 5,20
Caminhão leve, ônibus, caminhão-trator e furgão		2	DUPLA	R\$ 10,40
Automóvel com semi-reboque e caminhonete com semi-reboque		3	SIMPLES	R\$ 7,80
Caminhão, caminhão-trator, caminhão-trator com semi-reboque e ônibus		3	DUPLA	R\$ 15,60
Automóvel com reboque e caminhonete com reboque		4	SIMPLES	R\$ 10,40
Caminhão com reboque, caminhão-trator com semi-reboque		4	DUPLA	R\$ 20,80
Caminhão com reboque, caminhão-trator com semi-reboque		5	DUPLA	R\$ 26,00
Caminhão com reboque, caminhão-trator com semi-reboque		6	DUPLA	R\$ 31,20
Motocicletas, motonetas, bicicletas motorizadas		2	SIMPLES	R\$ 2,60

* TARIFA SUJEITA A REAJUSTE

Centro de Controle Operacional
Lins - km 183+800

- Polícia Rodoviária Federal**
- PPF 01 São José do Rio Preto km 69+700 - Sul
 - PPF 02 Guaçuara km 174 - Sul
 - PPF 03 Marília km 260+500 - Sul
 - PPF 04 Ourinhos km 345+200 - Sul

Bases de Serviços Operacionais

- BSO 1 km 23+700 Nova Granada
- BSO 2 km 71+900 São José do Rio Preto
- BSO 3 km 122+500 Uberana
- BSO 4 km 173+700 Guaçuara
- BSO 5 km 217+500 Marília
- BSO 6 km 278+300 Ocaçu
- BSO 7 km 322+700 Ribeirão do Sul

Localização das Praças de Pedágio

- P1 km 35+800 Onda Verde
- P2 km 98+900 José Bonifácio
- P3 km 183+800 Lins
- P4 km 268+100 Vera Cruz

Nosso compromisso com a Sustentabilidade vai cada vez mais longe.

A Triunfo Transbrasiliana reforça seu compromisso com iniciativas que deixem um legado social, ambiental e econômico.

Legado Social

Com o objetivo de prevenir e enfrentar o abuso e à exploração sexual de crianças e adolescentes nas rodovias brasileiras, a Triunfo Transbrasiliana desenvolveu, em parceria com o Instituto Triunfo, o projeto “Agentes de Proteção”. A iniciativa capacitou todo o quadro de profissionais em relação ao tema, por meio de oficinas de formação, para atuar no enfrentamento dessa grave violação de direitos.

A Concessionária criou um procedimento interno para registrar casos suspeitos identificados na BR-153/SP. Durante o horário de trabalho, caso o profissional suspeite de alguma situação, ele aciona o Centro

de Controle de Operações – CCO, que monitora todo o trecho com 122 câmeras, que por sua vez aciona a Polícia Rodoviária Federal – PRF para averiguar a denúncia. Caso esteja fora do horário de trabalho, o profissional pode denunciar por meio do Disque 100 ou pelo aplicativo Direitos Humanos Brasil. De julho de 2019 até novembro deste ano foram registradas 15 ocorrências ligadas ao tema pela Concessionária.

O enfrentamento destes crimes é um dever de todos. Junte-se a nós. Denuncie qualquer situação suspeita. Disque 100.



Legado Ambiental

A Concessionária já realizou o plantio de mais de 72 mil mudas de espécies nativas em uma área degradada de aproximadamente 40 hectares, às margens do Rio Tietê, em Jacanga. O rio é um dos principais do estado de São Paulo e corta o trecho sob concessão passando pelos municípios limítrofes de Promissão e Ubarana. A reposição florestal, iniciada em 2019, gera impactos positivos para a região como o aumento da biodiversidade e a redução da poluição.

Por meio do Projeto de Recuperação de Áreas Degradadas (PRAD), a

Triunfo Transbrasiliana é responsável pela reposição florestal e manutenção da área com o objetivo de atender os indicadores de desempenho previstos no próprio projeto de recuperação. A empresa também possui uma equipe exclusiva para o projeto, composta por profissionais que realizam serviços diários de plantio, adubação, irrigação, manutenção e conservação das mudas.

Preservar a natureza é garantir o futuro das gerações!



Legado Econômico

Todos os meses, a Concessionária faz o repasse do Imposto Sobre Serviços de Qualquer Natureza – ISSQN para os 22 municípios lindeiros, ou seja, que margeiam à BR-153/SP. Entre outubro de 2019 e outubro de 2020 já foram repassados mais de R\$ 6,4 milhões às cidades. O repasse segue a Lei Complementar nº 116 de 2003, que estabelece o pagamento do tributo aos municípios de rodovias pedagiadas.

Os municípios que possuem território onde a rodovia está inserida recebem da Concessionária o imposto sobre a arrecadação, independentemente da localização das suas

quatro praças de pedágio (Onda Verde, José Bonifácio, Lins e Vera Cruz). Além disso, o repasse do imposto é um retorno do Programa de Concessões Rodoviárias às comunidades. Os valores são repassados às prefeituras municipais, que são responsáveis em administrar e investir os recursos arrecadados.



Boas práticas de sustentabilidade

Prêmios e reconhecimentos.



A Triunfo Transbrasiliana foi uma das vencedoras da 13ª edição do Prêmio Ozires Silva de Empreendedorismo Sustentável no início deste ano, na categoria Empreendedorismo Social – modalidade Médio Porte, com o projeto de proteção à infância “Agentes de Proteção”. O projeto foi reconhecido como uma das melhores práticas empreendedoras sociais do país. Com mais de 100 projetos inscritos, 48 foram selecionados para a etapa final e apenas 20 foram premiados



Ainda neste ano de 2020, a Triunfo Transbrasiliana foi reconhecida pela Agência Nacional de Transportes Terrestres (ANTT) como a primeira colocada entre as cinco concessionárias federais mais bem avaliadas, no Índice de Desempenho Ambiental (IDA). A Agência analisou a evolução e o comprometimento socioambiental das concessionárias no setor de infraestrutura de transportes do país. O IDA avaliou 15 indicadores de desempenho socioambiental e 34 critérios, como: Política Ambiental Institucional, práticas voltadas à biodiversidade, tecnologias e boas práticas socioambientais inovadoras.

Mais segurança e conforto para você!

A Triunfo Transbrasiliana realiza o monitoramento constante de todo o trecho paulista da BR-153. Além da manutenção e conservação viária, a Concessionária investe em obras e serviços que proporcionam ainda mais segurança e conforto a todos os usuários que trafegam na rodovia.

Confira alguns dos investimentos feitos em 2020:

- 25 mil toneladas de massa asfáltica aplicadas na manutenção da rodovia;
- 170 mil m² de recapeamento e/ou Microrevestimento Asfáltico à Frio (MRAF) aplicados no pavimento;
- 4 mil metros de defensas metálicas instaladas ao longo do trecho;
- 60 mil m² de pintura asfáltica para melhoria da sinalização horizontal;
- 20 mil unidades de tachas refletivas instaladas ao longo do trecho;
- 200 placas substituídas ao longo da rodovia;
- 300 mil metros de drenagens implantadas;
- 14 mil hectares de área roçada ao longo da BR-153/SP.

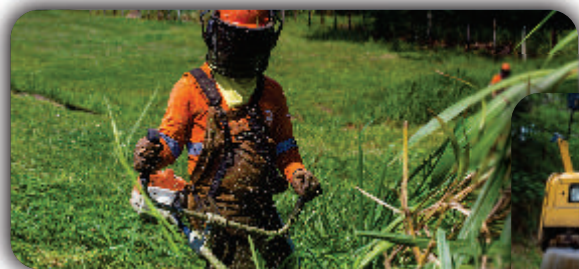

Dispositivo de retorno em desnível

A Concessionária realizou a entrega de uma importante obra para os motoristas que utilizam o trecho paulista da BR-153. Em abril deste ano foi concluído o dispositivo de retorno em desnível, na altura do km 80+950, entre os municípios de Bady Bassitt e Mirassol. Além de dar fluidez ao tráfego

e aumentar o nível de segurança viária, o dispositivo conta um viaduto sob a rodovia, duas alças de acesso, nova sinalização, nova iluminação em LED – que proporciona maior visibilidade nas vias de tráfego –, além de paisagismo do local com o plantio de grama e hidrossemeadura.



Nova frota de atendimento médico emergencial

A Triunfo Transbrasiliana renovou toda a frota de atendimento médico emergencial. Ao todo, sete ambulâncias de resgate, duas UTIs móveis e uma ambulância reserva mista (UTI e resgate) foram substituídas.

Os novos veículos adquiridos são climatizados e totalmente equipados para o atendimento médico, com a inclusão de carroceria (baú) para transporte de pacientes, giroflex, sistema de comunicação via rádio e sistema de pressão negativa.

Atualmente, o sistema de ar condicionado tipo pressão negativa utilizado em aviões de grande porte é conhecido por renovar o ar no interior da cabine. As novas viaturas têm o ar renovado 22 vezes a cada hora. A tecnologia, que funciona com exaustores para filtragem e circulação do ar, evita a propagação não só da COVID-19, mas também de outras doenças infecciosas no transporte de pacientes infectados ou com alguma suspeita.

Simulado de acidente com produto perigoso

A Triunfo Transbrasiliana realiza anualmente um simulado de acidente com produto perigoso na BR-153/SP. O objetivo das simulações é treinar as equipes operacionais da Concessionária e integrar instituições de atendimento à emergência na rodovia.

O treinamento, que faz parte do Plano de Ação de Emergência – PAE da Concessionária, considera as mais diversas possibilidades de acidentes na rodovia. Os simulados contam com apoio da Polícia Rodoviária Federal (PRF), do Corpo de Bombeiros, da São Francisco Resgate e demais órgãos competentes voltados à segurança.



As dinâmicas dos simulados contam com o acionamento da Central de Atendimento 0800 72 30 153, do Centro de Controle de Operações – CCO que desloca os recursos disponíveis e adequados à ocorrência, bem como aciona os órgãos públicos de emergência.

Os treinamentos simulam um cenário onde há resgate de múltiplas vítimas causado por uma colisão entre um veículo de passeio e um caminhão-tanque que transporta líquido inflamável, em que as equipes devem conter o foco de incêndio tomando todas as medidas de segurança.



O enfrentamento à violência sexual contra crianças e adolescentes é um dever de todos!

Não seja cúmplice.
Denuncie!

DISQUE
DIREITOS
HUMANOS
100

PROGRAMA
NA MÃO
CERTA

CHILDHOOD
PELA PROTEÇÃO DA INFÂNCIA



Triunfo | TRANSBRASILIANA

Sempre perto. Sempre juntos.

QUEBRIN
CADEIRA
É ESSA?



A mãe da Lulu não a colocou no bebê conforto



Criança que vai na cadeirinha curte as férias inteirinhas!

Descubra como proteger as crianças para que elas possam aproveitar bem as férias. bit.ly/quebrincadeiraessa



Triunfo
TRANSBRASILIANA



Triunfo
INSTITUTO

Apoia: *Burigotto*