

Sempre Juntos!

ANO 02 • Nº 04 • Distribuição Gratuita

 **Triunfo** | TRANSBRASILIANA

Ao seu lado quando você precisar

A Triunfo Transbrasiliana está sempre pronta
a atender os usuários da BR-153/SP. E você pode
contar com o apoio de profissionais capacitados



Siga a gente no Twitter



Acompanhe a situação de tráfego e as últimas informações do trecho paulista da **BR-153**.

Acesse:

twitter.com/br153sp



Triunfo
TRANSBRASILIANA

Sempre perto. Sempre juntos.



Índice

06 VOCÊ COMENTA
Depoimentos e sugestões dos usuários da rodovia

07 CUIDE-SE BEM
Comando de Saúde na rodovia beneficiou 184 caminhoneiros

08 BOAS PRÁTICAS
Colaboradores da Concessionária participam da Páscoa Solidária

10 LOCALIZE-SE
Mapa da região, telefones úteis e de emergência



12 DESTAQUE
A Triunfo Transbrasiliana está sempre ao seu lado

16 BOA VIAGEM
Transporte seu pet com o conforto e a segurança que ele merece

18 INVESTIMENTOS
Duplicação da BR-153/SP e mais segurança e tecnologia de ponta a serviço do usuário

22 DESTINOS
Conheça alguns dos principais atrativos de Ourinhos, ao seu alcance pela BR-153

23 AGENDA CULTURAL
Eventos perto de você



Expediente

A Sempre Juntos! é uma publicação da Triunfo Transbrasiliana Concessionária de Rodovia, responsável pela administração do trecho paulista da BR-153, entre o km 0, em Içém, e o km 347,7, em Ourinhos.

Produção Executiva:
Pricilla Ratto

Jornalista Responsável:
Susan Buranelo MTb 69.696/SP

Projeto Gráfico:
Atua Agência S.A. | atua.ag

Comunicação:
Pricilla Ratto
Susan Buranelo

Tiragem:
20 mil exemplares

Foto de capa:
Acervo Triunfo Transbrasiliana

Agilidade e profissionalismo

“ Logo após sair de Marília, meu carro apresentou uma pane elétrica e precisei acionar o atendimento da Concessionária. O chamado foi respondido com rapidez e recebi um tratamento espetacular e bastante diferenciado, em comparação com o que se vê em outras regiões. Dessa forma, não poderia deixar de agradecer aos colaboradores André Contieiro, Éder Fernandes da Silva, Fabiana da Silva e Almir Guedes pelo apoio prestado para que eu pudesse continuar a viagem. ”

André Luis Nascimento Barbosa – São José do Rio Preto (SP)

Sempre presente

“ Já precisei do suporte da Triunfo Transbrasiliana por mais de uma vez e a experiência sempre foi muito positiva. Na última ocasião, passava pelo trevo de Guaimbê e a bateria do carro começou a falhar. Assim que parei o veículo no acostamento, logo fui atendido pelo colaborador Alex Junior Nicolau, de forma bastante prestativa e atenciosa. É muito bom saber que posso contar com este suporte sempre que precisar! ”

Caíque Vinicius Santos Rocha – Marília (SP)

Saúde em primeiro lugar

Triunfo Transbrasiliana promove ação que orienta caminhoneiros da BR-153 sobre cuidados com a saúde

Os caminhoneiros, responsáveis por transportar toda a riqueza do país, merecem cuidados com a saúde que nem sempre encontram tempo para dedicar. Daí a relevância de ações como o Comando de Saúde, apoiado pela Triunfo Transbrasiliana.

Em março, 184 caminhoneiros, ao trafegarem pelo pedágio próximo ao município de José Bonifácio, receberam informações sobre os cuidados básicos com a saúde e passaram por exames clínicos. A iniciativa, do sistema Sest/Senat – Serviço Social do Transporte e Serviço Nacional de Aprendizagem do Transporte, teve parceria da Polícia Rodoviária Federal (PRF), Triunfo Transbrasiliana e da Faculdade de Medicina de São José do Rio Preto (Famerp). Foram feitos: aferição de pressão arterial,

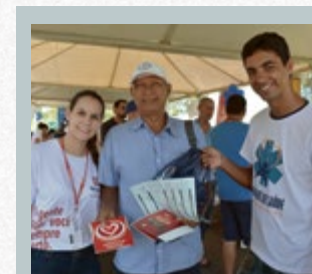

Em março, o Comando de Saúde atendeu 184 caminhoneiros, que passaram por exames clínicos e receberam orientações médicas

verificação de peso, altura, massa corpórea, circunferência cervical e abdominal, acuidade visual e auditiva, frequência cardíaca e teste de glicemia.

Clovis José Magalhães, de 55 anos, participou pela primeira vez. “Achei 100%. Também recebemos orientação sobre os perigos do uso de drogas e como denunciar a exploração sexual de crianças e

adolescentes na rodovia. Vimos os perigos de dirigir com sono e ainda pudemos fazer um *check-up* geral. Agradeço o atendimento do pessoal, que sabe conversar com a gente”, disse o rio-pretense.

A curitibana Silvana Rocha, na profissão há 18 anos, também elogiou a iniciativa. “Foi show de bola, tem que acontecer sempre! Estou acima do peso e aproveitei para tirar dúvidas sobre o diabetes. As atendentes foram muito atenciosas”, ela contou.

Os participantes receberam ainda um brinde e um kit de alimentação saudável. Além de informações sobre o combate a doenças como dengue, chikungunya e zika e sobre o Programa Na Mão Certa, que luta contra a exploração de crianças e adolescentes na rodovia.

boas práticas

Páscoa com sabor de solidariedade

Colaboradores da Triunfo Transbrasiliana visitam CAIS Clemente Ferreira em Lins e distribuem chocolates aos atendidos pela instituição

Faz parte da rotina da Concessionária incentivar os colaboradores da empresa a participarem de ações voluntárias que contribuam para o desenvolvimento da sociedade. Uma oportunidade recente para isso foi o projeto denominado Páscoa Solidária, quando 22 trabalhadores da Triunfo Transbrasiliana, em nome de toda a equipe, dedicaram seu tempo e

sua atenção, na véspera do feriado, a pacientes atendidos pelo Centro de Atenção Integral à Saúde (CAIS) Clemente Ferreira em Lins. São pessoas com múltiplas deficiências e pacientes psiquiátricos, que demonstraram grande alegria pelo carinho da visita.

Além do contato pessoal, foco principal do evento promovido, os colaboradores da Triunfo Transbrasiliana



Os colaboradores da Triunfo Transbrasiliana, que participaram voluntariamente da visita



Ao todo foram distribuídas 250 caixas de bombons aos pacientes



Não foi apenas o chocolate que agradou. O carinho durante a visita fez toda a diferença

também presentearam as pessoas atendidas pela instituição com caixas de bombons. Ao todo, foram 250 caixas distribuídas entre elas.

O objetivo da visita foi plenamente alcançado, ou seja, além de proporcionar bem-estar aos outros, cada voluntário pôde viver uma experiência única e enriquecedora. De acordo com o presidente da Companhia, Dorival Pagani Junior, a ação permite o contato humanizado entre as pessoas e ainda auxilia as instituições localizadas nas áreas de influência da Concessionária. “Nossa missão é transformar a rotina das pessoas por meio do espírito de solidariedade. A Páscoa Solidária toca os corações de todos os envolvidos”, ele afirma.

Iniciativas como essa também acabaram refletindo positivamente na imagem da Concessionária, além de contribuírem para o desenvolvimento pessoal e profissional dos voluntários.

O QUE É O CAIS CLEMENTE FERREIRA

O Centro de Atenção Integral à Saúde (CAIS) Clemente Ferreira em Lins é uma das instituições mais tradicionais do município. Foi fundada em 1955 e ocupa hoje uma área construída de 33 mil metros quadrados, numa área total de 240 mil m² cercada de árvores e jardins. Inicialmente tinha o objetivo de receber pacientes com tuberculose. Mas desde 1978 ampliou seu foco de atuação, passando a atender pacientes psiquiátricos, portadores de deficiências físicas e idosos. Em meados da década de 1980, com as mudanças na política de saúde mental ocorridas no país, o CAIS Clemente Ferreira passou por novas adequações, pautando-se pelas novas diretrizes do atendimento humanizado. Em 2000 foi inaugurada sua Unidade Neurológica Infante-Juvenil.

localize-se

Transbrasiliana BR-153

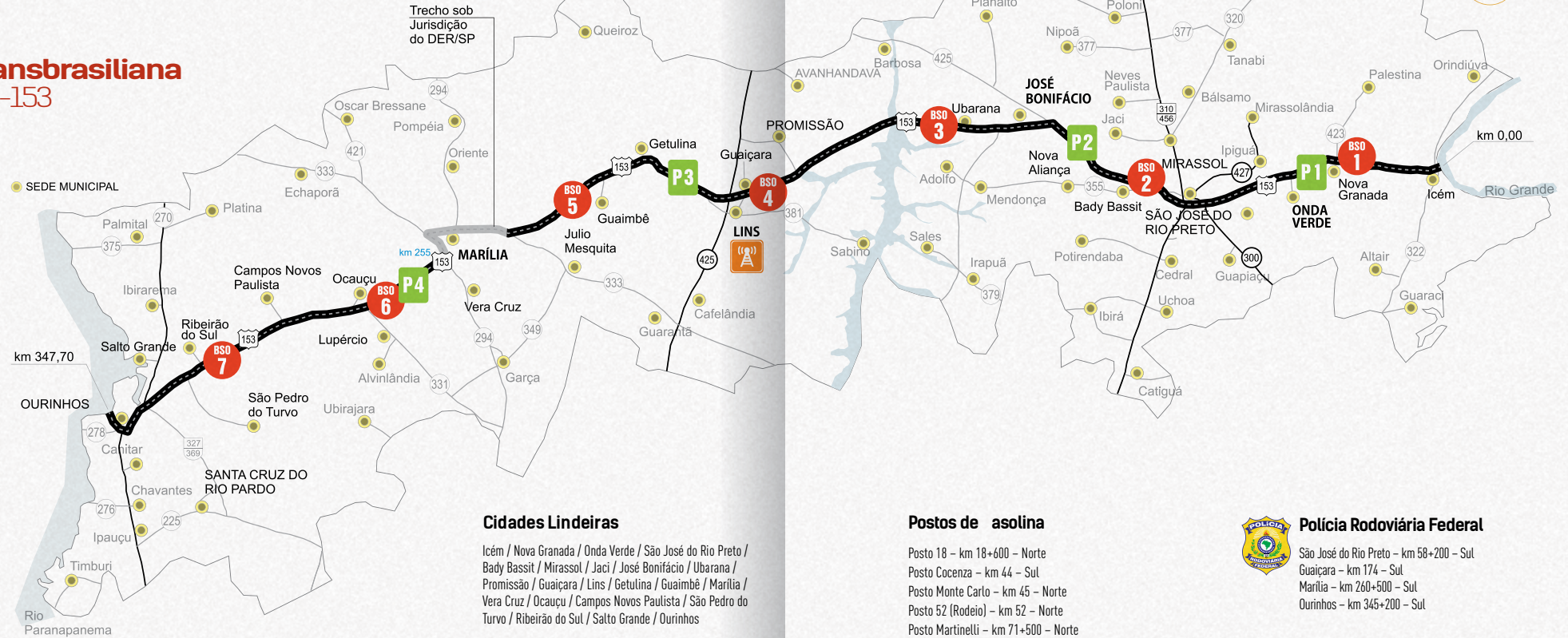

Cidades Lindeiras

Içém / Nova Granada / Onda Verde / São José do Rio Preto / Bady Bassit / Mirassol / Jaci / José Bonifácio / Ubarana / Promissão / Guaçara / Lins / Getulina / Guaimbê / Marília / Vera Cruz / Ocaucu / Campos Novos Paulista / São Pedro do Turvo / Ribeirão do Sul / Salto Grande / Ourinhos

Localização Estadual da BR-153

As informações aqui contidas estão sujeitas a alterações.



Telefones úteis

- Polícia Rodoviária Federal 191
- Bombeiros 193
- Defesa Civil 199
- Disque Direitos Humanos 100
- Ibama 0800 618080 FREE
- Polícia Federal 194



Informações e emergências:

0800 72 30 153

ouvidoria@trunfotransbrasiliana.com.br
 ANTT - 166 - ouvidoria@antt.gov.br
 Rodovia Transbrasiliana (BR-153), km 183+800
 Caixa Postal 844, CEP 16400-972, Lins/SP
 triunfotransbrasiliana.com.br

Postos de asolina

- Posto 18 - km 18+600 - Norte
- Posto Cocena - km 44 - Sul
- Posto Monte Carlo - km 45 - Norte
- Posto 52 (Rodeio) - km 52 - Norte
- Posto Martinelli - km 71+500 - Norte
- Posto Macedão - km 82 - Sul
- Posto Maracujá - km 96+100 - Norte
- Posto 99 Floresta - km 98+500 - Sul
- Posto Tchê - km 119 - Sul
- Posto Skinão - km 120 - Sul
- Posto Bola Branca - km 155 - Norte
- Posto Rodocar - km 171+300 - Sul
- Posto Rebucci - km 174 - Norte
- Posto Rio Feio - km 192 - Sul
- Posto estrada - km 211+500 - Norte
- Posto Guaimbê - km 217+300 - Norte
- Posto BR -153 - km 256+400 - Sul
- Posto mi os - km 289 + Su
- Posto Salla - km 299+012 - Norte
- Posto eneddy - km 339+420 - Norte
- Posto Graal - km 346 - Norte



Polícia Rodoviária Federal

- São José do Rio Preto - km 58+200 - Sul
- Guaçara - km 174 - Sul
- Marília - km 260+500 - Sul
- Ourinhos - km 345+200 - Sul

Bases de Serviços Operacionais

- BSO 1 km 23+700 Nova Granada
- BSO 2 km 71+800 São José do Rio Preto
- BSO 3 km 122+500 Ubarana
- BSO 4 km 173+700 Guaçara
- BSO 5 km 217+500 Marília
- BSO 6 km 278+300 Ocaucu
- BSO 7 km 322+700 Ribeirão do Sul

Localização das Praças de Pedágio

- P1 km 35+800 Onda Verde
- P2 km 98+900 José Bonifácio
- P3 km 183+800 Lins
- P4 km 268+100 Vera Cruz



Centro de Controle Operacional

Lins - km 183+800

Apoio constante aos motoristas

Ao trafegar pelo trecho paulista da BR-153, administrado pela Triunfo Transbrasiliana, o motorista tem sempre uma retaguarda, mesmo em casos de socorro médico

Todo motorista que utiliza a BR-153, em qualquer ponto dos 321,6 quilômetros do trecho paulista (entre os municípios de Icó e Ourinhos), pode viajar tranquilo. Isso porque a Concessionária Triunfo Transbrasiliana, que administra a rodovia, dispõe de uma robusta infraestrutura pronta para atender qualquer tipo de emergência, inclusive socorro médico, 24 horas por dia.

Em casos de envolvimento em acidentes, mau súbito ou indisposição física, deve-se acionar o serviço pelo telefone 0800 72 30 153 (ligação gratuita), solicitando auxílio médico.

São mais de 150 profissionais, com a retaguarda de nove viaturas, sendo sete ambulâncias tipo C (veículos de resgate, que atendem urgências pré-hospitalares de pacientes vítimas de acidentes ou em locais de difícil acesso) e mais duas ambulâncias tipo B (também denominadas como UTIs móveis, equipadas para o transporte inter-hospitalar).

O atendimento pré-hospitalar é um dos principais serviços oferecidos pela Concessionária e, mensalmente, mais de 215 ocorrências de socorro



A Triunfo Transbrasiliana está preparada para agir com rapidez e eficiência em qualquer emergência



Em cada ambulância ou UTI móvel da Concessionária há sempre três profissionais especializados



Nas UTIs móveis, além do socorrista, trabalham um enfermeiro e um médico

médico e resgate são atendidas. As viaturas de resgate estão equipadas para realizar procedimentos como controle de sangramento e imobilização de fraturas. Já a UTI móvel possui equipamentos avançados, como monitor cardíaco com desfibrilador, respirador portátil, aspirador de secreções, além de aparelhagem para pequenas cirurgias.

Assistência qualificada

Tanto as viaturas de resgate como as UTIs móveis são tripuladas por três profissionais. As ambulâncias de resgate dispõem de três socorristas, sendo um deles habilitado para dirigir, e as UTIs móveis contam com o suporte de um médico, um enfermeiro e um socorrista.

Esses profissionais, além de sua qualificação básica, recebem treinamento específico para atuarem em situações críticas, como a remoção de vítimas presas às ferragens, em casos de colisão. As vítimas socorridas por ambulâncias da Concessionária são encaminhadas ao hospital mais próximo e que possua recursos e condições de atendimento.

O deslocamento dessas viaturas também é facilitado pela existência das várias unidades de atendimento médico emergencial que ficam localizadas nas sete Bases de Atendimento ao Usuário da Triunfo Transbrasileira, todas às margens da rodovia. A distância média entre cada uma delas é de 50 km, o que agiliza a logística do atendimento. Também contribui para a eficiência do serviço prestado a existência de mais de 100 câmeras de monitoramento instaladas na rodovia e a ação das equipes de inspeção de tráfego, que percorrem todo o trecho para fiscalizar e identificar usuários que necessitem de suporte, seja socorro mecânico emergencial ou médico.

As viaturas de socorro médico ficam nas Bases de Atendimento ao Usuário da Triunfo Transbrasileira, a uma distância média de 50 km entre si, o que agiliza a logística do atendimento



Tanto as viaturas de resgate como as UTIs móveis contam com equipamentos adequados para os atendimentos de emergência



Além de acidentes, casos como mau súbito e hipertensão podem receber socorro médico na rodovia



Os profissionais estão sempre prontos a atender as emergências, 24 horas por dia, diariamente

Com as patinhas na estrada

Dá para tornar a viagem mais divertida se estiver na companhia do seu bichinho de estimação. Só não dá para descuidar da segurança, que vem em primeiro lugar

Viajar é sempre um momento de muita expectativa, principalmente se for a lazer. Nesses casos, ter a companhia do seu pet pode tornar a experiência ainda melhor. Mas não se esqueça de que o item número 1 é a segurança. Tanto para você como para o animalzinho.

Se puder ter alguém ao lado para dar atenção e alimentar o bichinho, isso facilita a jornada. Caso não seja possível, não se esqueça de planejar paradas de tempos em tempos. No trecho paulista da BR-153 dá para contar com as sete Bases de Atendimento ao Usuário, localizadas a cada 50 quilômetros.

Segundo o Código Brasileiro de Trânsito, constitui infração grave o transporte de animais nas partes externas ou com a cabeça para fora do veículo. Para esse tipo de situação,

a lei prevê cinco pontos na carteira e multa de R\$ 127,69, além da possibilidade de retenção do veículo. O mesmo vale para dirigir com animais no colo, entre os braços ou pernas do condutor, atitude que prevê multa de R\$ 85,13 e quatro pontos na carteira.

Além das normas de trânsito, é preciso levar em consideração a saúde e o bem-estar do animal. Confira algumas dicas:

- Para que seu pet se acostume à viagem de carro, inicie com passeios de pequenas distâncias e vá aumentando o roteiro gradativamente;
- O modo mais seguro de transportá-lo é com a utilização de cintos de segurança especiais (comercializados em petshops), que devem ser bem ajustados ao corpo do animal;
- Para diminuir o estresse do

seu mascotinho, use uma caixa específica para transporte de animais, prendendo-a ao cinto do carro sem nenhuma folga;

- Outra possibilidade é colocar a caminha do pet sobre o banco, para que ele se sinta mais à vontade. Mas não se esqueça de prender o seu companheirinho ao cinto de segurança;

- Opte por pegar a estrada em horários em que o pet costuma dormir ou logo depois de levá-lo para passear, o que o deixará mais relaxado durante o trajeto;

- Para evitar enjoos, forneça pouco alimento antes da viagem e evite alimentá-lo durante o percurso;

- Programe paradas para ele beber água, fazer as necessidades e esticar as patinhas.

Boa viagem!



Imagens: iStock.com



O cinto de segurança específico para animais tornou-se um item obrigatório para quem pretende transportar o seu pet no carro. Este acessório (ao lado, em destaque) é encontrado com facilidade em petshops

Duplicação da BR-153: vem aí uma nova Transbrasiliana

EM 2015

Os EVTEAs apresentados pela Concessionária foram aprovados pela ANTT, que autorizou a Triunfo Transbrasiliana a contratar os projetos executivos destas obras. No mesmo ano, os projetos executivos da duplicação da rodovia e do Contorno em Marília foram entregues à ANTT.

ABRIL DE 2016

A Agência Nacional de Transportes Terrestres (ANTT) abriu Audiência Pública (nº 06/2016) com o objetivo de tornar público, colher sugestões e contribuições à proposta de inclusão de dois novos investimentos ao contrato de concessão do trecho paulista da BR-153 que correspondem às obras de sua duplicação do lote 1 (do km 0 ao km 51+700) e do lote 3 (do km 162 ao km 195+200).

6 DE MAIO DE 2016

Prazo limite (até as 18h) para o envio de sugestões a respeito da inclusão de novas obras de duplicação ao contrato de concessão da Triunfo Transbrasiliana. A Agência avaliará tecnicamente as propostas enviadas e todos puderam contribuir para que a execução das obras se torne uma realidade. Para saber mais acesse: www.antt.gov.br

2008

2014

2015

2016

FEVEREIRO DE 2008

A Transbrasiliana Concessionária de Rodovia passa a administrar os 321,6 km do trecho paulista da BR-153, que vai de Icém (km 0, na divisa entre SP e MG) a Ourinhos (km 347,7, divisa entre SP e PR).

JUNHO DE 2014

A Agência Nacional de Transportes Terrestres (ANTT) solicita à administradora que inicie um Estudo de Viabilidade Técnica, Econômica e Ambiental (EVTEA) para a implantação em pista dupla do Contorno Rodoviário de Marília e a duplicação integral da rodovia.

5 DE JANEIRO DE 2015

A Triunfo Participações e Investimentos assume a operação da rodovia, passando a se chamar Triunfo Transbrasiliana. Com um prazo de concessão que vai até 2033, a Triunfo Transbrasiliana reafirma a necessidade de realizar as obras de duplicação que proporcionarão fluidez no tráfego e mais qualidade de vida aos usuários da rodovia, além de atrair investimentos para a região.

17 DE DEZEMBRO DE 2015

A ANTT publica no Diário Oficial da União nº 241 a aprovação do reajuste da Tarifa Básica de Pedágio de R\$ 4,30 para R\$ 7,70, caso sejam cumpridas as premissas descritas na publicação. O reajuste viabiliza o equilíbrio no contrato de concessão da Triunfo Transbrasiliana, já que serão incluídas novas exigências e a execução de obras não previstas.

26 DE ABRIL DE 2016

A ANTT sediou a sessão presencial de Audiência Pública, em São José do Rio Preto, para apresentar o plano de duplicação e colher sugestões da população.

Com a contribuição de todos, aliada ao empenho da Concessionária Triunfo Transbrasiliana, em breve os usuários do trecho paulista da BR-153 poderão desfrutar de uma rodovia ainda mais segura e moderna.

investimentos

O seu caminho cada vez melhor

A Triunfo Transbrasiliana realiza obras de conservação no pavimento em vários pontos da BR-153/SP



A qualidade do pavimento asfáltico é um dos aspectos que mais chama a atenção de quem trafega pela rodovia. A questão é que, com o passar do tempo e em razão dos efeitos do tráfego constante, a tendência é esta cobertura se deteriorar. A ação da água, do sol e até mesmo a poluição do ar

também desencadeiam o processo de envelhecimento da camada asfáltica.

Na BR-153, no trecho administrado pela Triunfo Transbrasiliana, o monitoramento é constante e, sempre que esse desgaste é verificado, a Concessionária entra em ação para realizar os devidos reparos no pavimento.

Mas, tanto para agilizar como

para tornar mais eficiente a obra, busca-se realizar a intervenção no estágio em que ainda encontra-se preservada a capacidade estrutural do pavimento. Assim, com a aplicação de um tratamento de superfície, evita-se a evolução dos defeitos e são reabilitadas as condições funcionais do pavimento, corrigindo-se os defeitos superficiais.



identificar e reconstruir os pontos danificados do pavimento, é aplicada uma fina camada de asfalto, denominada microrrevestimento.

Tecnologia a serviço de todos

O trabalho de recuperação é feito com todo o cuidado pelo departamento de Engenharia da Triunfo Transbrasiliana. São realizados atualmente serviços de fresa e recomposição do asfalto, finalizados com a aplicação de microrrevestimento asfáltico a frio. Ou seja, logo após a equipe de trabalho

A aplicação desse microrrevestimento é responsável por melhorar a aderência do pneu ao pavimento e proporcionar uniformidade na superfície de rolamento da rodovia. Para se chegar a esta prática, é claro, foram levados em conta vários aspectos técnicos, utilizando amplo conhecimento tecnológico. Mas para o motorista que trafega

pela rodovia o que importa realmente é que a obra melhore os índices de conforto e de segurança. Além disso, a moderna tecnologia da pavimentação asfáltica garante um piso impermeável, aumentando a vida útil do asfalto. Neste momento está programada a aplicação do microrrevestimento em 103 quilômetros da rodovia, em pontos pré-determinados. Antes disso serão realizados a limpeza e o serviço de reparos no local, que garantem um resultado perfeito. O empenho da Triunfo Transbrasiliana é constante para que o usuário da BR-153/SP esteja sempre seguro e satisfeito.

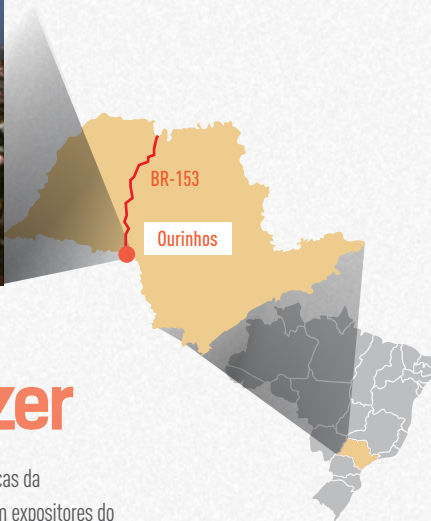

Ourinhos, pronta para o lazer

A cidade de Ourinhos, localizada no km 354 da BR-153, no trecho paulista administrado pela Triunfo Transbrasiliana, está em pleno desenvolvimento e possui mais de 100 mil habitantes (segundo dados do IBGE em 2010).

Quem visita o município pode optar entre uma série de atrações que vão agradar turistas com os mais variados interesses.

A Feira Agropecuária e Industrial de Ourinhos (Fapi) é um dos principais eventos anuais, que atrai pessoas de toda a região. Com grande tradição, o evento chega este ano à sua 50ª edição. Prevista para acontecer de 3 a 12 de junho, estima-se um público de 800 mil pessoas durante os 10 dias de realização. Além da exposição

de animais de várias raças da agropecuária, participam expositores do comércio e da indústria regional. Mas o grande público é atraído principalmente pelos shows de grandes artistas. Em destaque, as apresentações de Thaeme e Thiago, Anitta, Fernando & Sorocaba, entre outros. A esperada Cavalgada será mais uma vez a atração de encerramento da feira.

O Centro Cultural (14 3302-1800) e o Teatro Municipal Miguel Cury (14 3302-1400) são pontos de cultura e lazer que atraem o público com uma programação variada, que vai desde as apresentações teatrais e de balé até os concertos de orquestra.

Para quem visita a cidade, uma das paradas obrigatórias é a Pastelaria Yamamoto, que herdou as instalações e clientela de seu antecessor famoso,

a Pastelaria Ipiranga. Mesmo após a mudança, o local é considerado por muitos a melhor pastelaria de Ourinhos. Além dos pastéis, serve um salgado típico, o achatadinho (um bolinho de carne), bastante elogiado pelos consumidores.

Quem busca uma refeição completa tem entre as opções o restaurante de culinária argentina La Parrilla (14 3324-9075). Os cortes de carne bovina são, portanto, as estrelas da casa. Mas há espaço também para as empanadas, peixes na brasa e massas. Outra dica gastronômica é o Oliva Bistrô (14 3325-2539). Com seu ambiente aconchegante, menu sofisticado e boa carta de vinhos, vem conquistando sempre novos clientes.

2016
3 a 12
JUN

FAPI Ourinhos 2016

A maior feira de portões abertos do país chega à sua 50ª edição. Na programação, shows das duplas Thaeme & Thiago, Patati e Patatá, Fernando & Sorocaba e apresentação especial da cantora Anitta, entre outros artistas. Além de shows, cavalgadas e rodeios, um parque de diversões e a praça de alimentação completam as atrações.

A entrada é franca.

Local: Avenida Jacinto Ferreira Sá, nº 0, em Ourinhos

Informações: www.fapi50anos.com.br

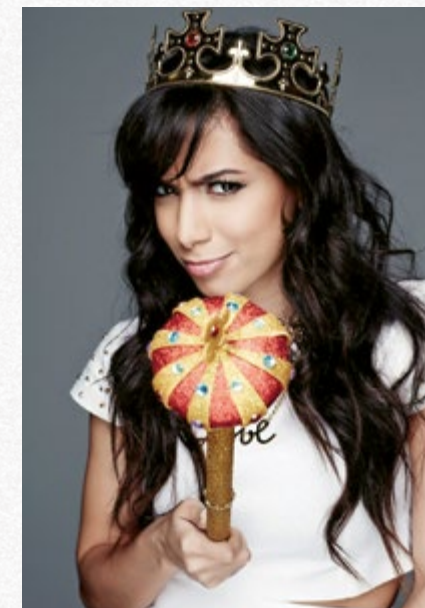

2016
18 e 19
JUN

VI Festival Brasileiro da Música Sertaneja Raiz

Organizado pela Divisão de Cultura de Lins, participam músicas de raiz ou regionais, sem o uso de instrumentos eletrônicos. A final do festival terá apresentações ao vivo e as 12 músicas selecionadas serão gravadas em um CD ou DVD.

Local: Praça Cel. Joaquim Piza, em Lins (SP). **Informações:** www.lins.sp.gov.br

Vitor & Léo em Mirassol

A dupla, uma das mais importantes da nova geração, deverá encantar o público com canções do último CD "Na Linha do Tempo", ao lado de sucessos que marcaram sua carreira, entre eles "Fada", "Amigo Apaixonado" e "Borboletas". Será a oportunidade do público de Mirassol e região prestigiar esses artistas premiados com Grammy Latino em 2013, e duas vezes vencedores do "Prêmio de Música Brasileira". **Local:** Clube Monte Líbano - Rod. Washington Luiz, s/n - km 466 **Informações:** (17) 3512-2750

2016
18
JUN



UM MOSQUITO NÃO É MAIS FORTE QUE UM PAÍS INTEIRO.

Combata o mosquito periodicamente:



Tampe os tonéis e caixas d'água.



Mantenha as calhas sempre limpas.



Deixe garrafas sempre viradas.



Coloque areia nos vasos de plantas.



Retire sempre a água dos pneus.



Mantenha a lixeira bem fechada.